



**Violetta Tudorache**

+40 729 005 624

contact@blissimobiliare.ro  
(mailto:contact@blissimobiliare.ro)

Actualizat pe data de 1 April 2026

## **vila cu 6 camere si 2 locuri de parcare zona Iancu Nicolae**

Referinta web  
**#89476**

Rafael Little London, Iancu Nicolae, Bucuresti /  
Ilfov

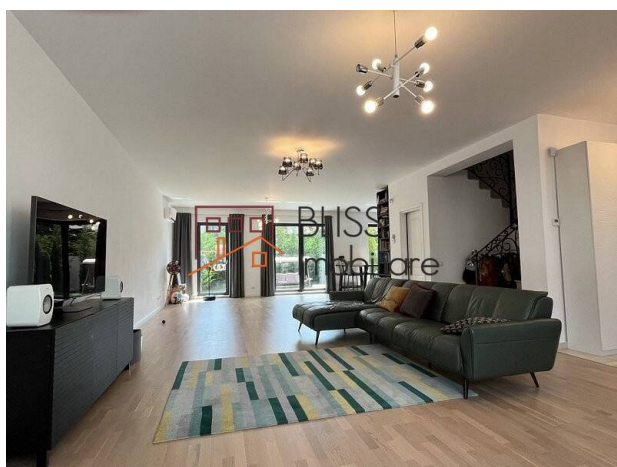

<https://www.blissimobiliare.ro/index.php/vila-6-camere-de-inchiriat-iancu-nicolae-pipera-89476>  
(<https://www.blissimobiliare.ro/index.php/vila-6-camere-de-inchiriat-iancu-nicolae-pipera-89476>)

### **Descriere**

Vila premium cu 6 camere si regim de inaltime P+2+M, situata in complexul rezidential exclusivist Rafael Little London, zona Erou Iancu Nicolae.

## **In apropiere de mallurile Jolie Ville, Baneasa Shopping City si Pipera Plaza.**

Vila iese imediat in evidenta si se detaseaza de celelalte optiuni din zona prin arhitectura deosebita, gândită și desenată de binecunoscutul arhitect, Sorin Puran.

Are suprafata utila de 285 mp si este amplasata pe un teren de 218 mp, avand o gradina privata de 108 mp, amenajata cu gazon si arbusti ornamentali.

Parterul este compus din living generos și luminos cu șemineu, care integreaza zona de dining si bucataria open space complet echipata, un spatiu de depozitare si un grup sanitar.

La primul etaj dispune de dormitor matrimonial cu baie si alte 2 dormitoare cu baie comuna.

Mansarda cuprinde un spatiu deschis, baie si un dormitor cu dressing.

Atat finisajele interioare, cat si cele exterioare, sunt de inalta calitate.

Padurea Baneasa se afla in apropiere, precum si numeroase magazine ( Mega Image, Lidl, Profi Market, Carrefour Baneasa) si restaurante. Aeroportul Internațional Henri Coandă se afla la 13 minute de condus.

Statia de autobuz este la doar 1 minut de mers pe jos, conexiune directa cu statia de metrou Pipera.





## Detalii proprietate

<b>Nr. camere</b>	6
<b>Suprafață utilă</b>	260m <sup>2</sup>
<b>Suprafață construită</b>	330m <sup>2</sup>
<b>Nr. dormitoare</b>	4
<b>Nr. bucătării</b>	1
<b>Nr. băi</b>	4
<b>Nr. toalete</b>	1
<b>Tipul clădirii</b>	Vila
<b>An construcție</b>	2018
<b>Nr. balcoane</b>	3
<b>Stare</b>	Finalizat
<b>Total teren</b>	200m <sup>2</sup>
<b>Amprenta la sol</b>	330m <sup>2</sup>
<b>Grădină</b>	200m <sup>2</sup>
<b>Parcare afară</b>	2
<b>Clasa de risc seismic</b>	Neclasificat

## Facilități

 Bucătărie echipată

 Mașină de spălat vase

 Nemobilat ( Dispus să  
mobileze )

 Încălzire centrală proprie

 Aer condiționat

 Saună



## Locație

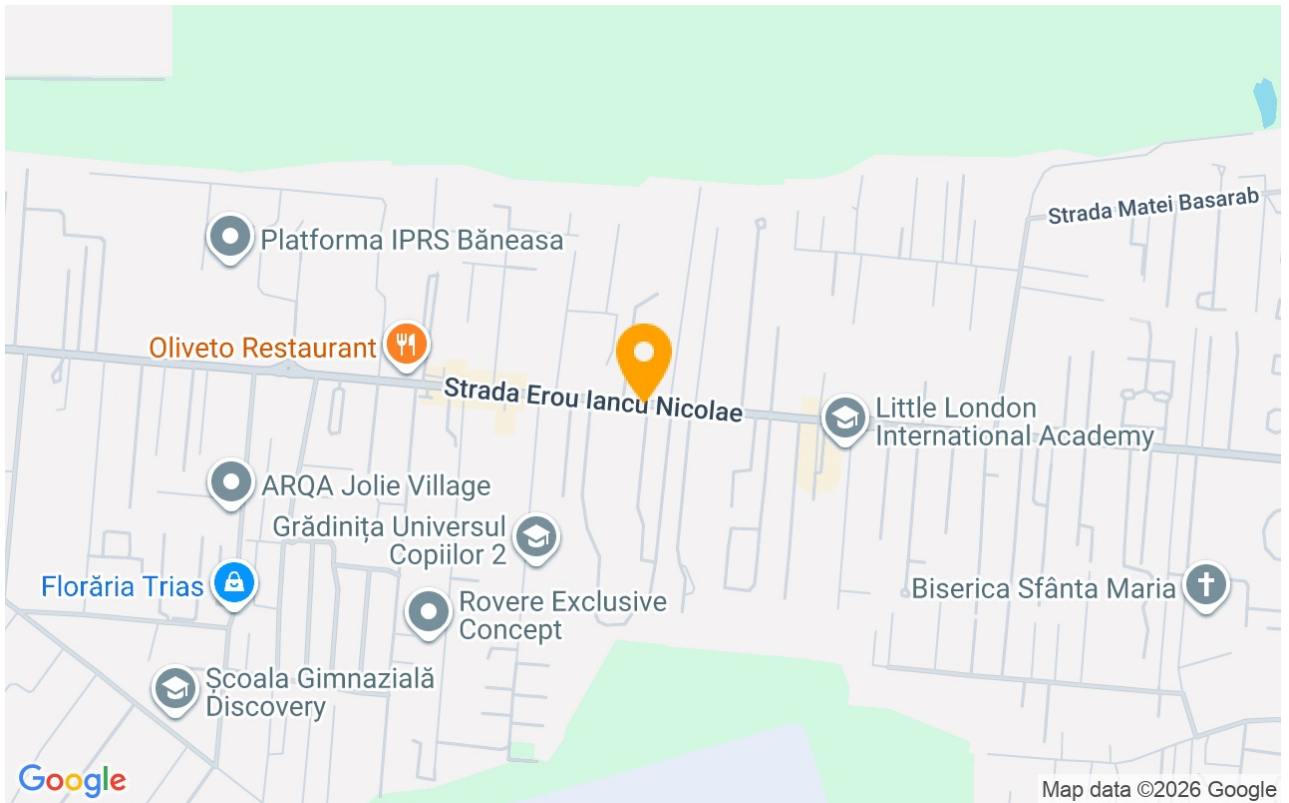

## Poze

