https://www.blissimobiliare.ro/index.php
(https://www.blissimobiliare.ro/index.php)

Violetta Tudorache
+40 729 005 624
contact@blissimobiliare.ro
(mailto:contact@blissimobiliare.ro)

Actualizat pe data de 7 October 2026

Apartament Elegant cu 4 Camere și Loc de Parcare

Dorobanti, Bucuresti

Referinta web
#47429

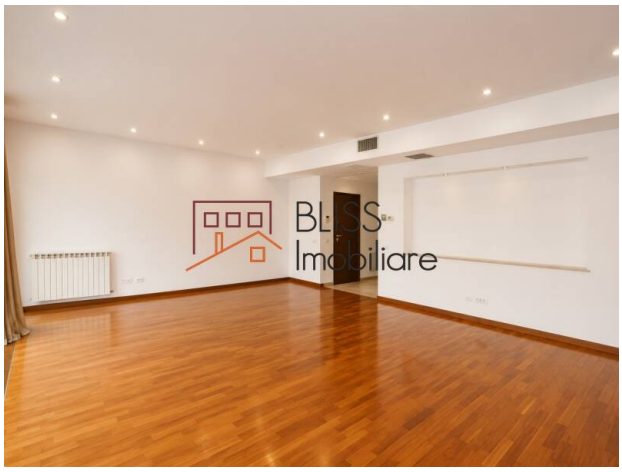

https://www.blissimobiliare.ro/index.php/apartament-4-camere-de-inchiriat-dorobanti-primaverii-kiseleff-aviatorilor-47429 (https://www.blissimobiliare.ro/index.php/apartament-4-camere-de-inchiriat-dorobanti-primaverii-kiseleff-aviatorilor-47429)

Descriere

Apartament cu 4 Camere în Zona Dorobanți – 139 mp, Nemobilat, Centrală Proprie & Parcare Subterană

139 mp | 3 Dormitoare | 2 Băi | Centrală Proprie | Parcare | Lift

Spațiu Generos și Adresă de Prestigiu în Inima Zonei Dorobanți

Vă prezentăm un apartament cu 4 camere, amplasat la etajul 3 al unui imobil boutique 1S+P+3, construit în 2008, în zona Dorobanți – una dintre cele mai elegante și consacrate zone rezidențiale din București. Cu o suprafață utilă generoasă de 139 mp (156 mp construiți), 3 dormitoare, 2 băi și balcon, apartamentul oferă volume ample și o distribuție echilibrată a spațiilor, într-un imobil de mici dimensiuni cu doar câteva apartamente per nivel.

Nemobilat, cu bucătărie echipată integral, mașină de spălat vase, centrală termică proprie și aer condiționat, apartamentul oferă libertate deplină în amenajare conform stilului propriu. Locul de parcare subterană inclus completează un pachet complet pentru o adresă de acest calibru.

Compartimentare & Spații Interioare

- Living generos cu zonă de dining
- 3 dormitoare spațioase
- Bucătărie complet echipată
- 2 băi moderne
- Balcon
- Spații de depozitare

Dotări & Facilități

- Nemobilat – flexibilitate deplină în amenajare
- Bucătărie integral echipată cu mașină de spălat vase
- Centrală termică proprie
- Aer condiționat

Facilități ale Imobilului

- Imobil boutique 1S+P+3, construit în 2008
- 1 loc de parcare subterană inclus
- Lift modern
- Bloc mic, bine administrat

Localizare – Dorobanți

Poziție privilegiată în inima zonei Dorobanți, cu acces rapid la:

- Piața Dorobanților și Bd. Aviatorilor
- Șoseaua Kiseleff și Parcul Herăstrău
- Ambasade, restaurante fine-dining și cafenele
- Metrou și transport în comun
- Școli internaționale și servicii medicale de top
- Zona de business Victoriei–Floreasca

O proprietate ideală pentru familii sau profesioniști care caută spațiu generos, confort și o adresă de prestigiu în centrul-nord al Bucureștiului.

Detalii proprietate	
Nr. camere	4
Suprafață utilă	139m²
Suprafață construită	156m²
Tipul apartamentului	Apartament
Compartimentare	Decomandate
Confort	Confort 1
Nr. dormitoare	3
Nr. bucătării	1
Nr. băi	2
Tipul clădirii	Bloc
An construcție	2008
Dispunere	1S+P+3
Etaj	3
Nr. balcoane	1
Stare	Finalizat
Lift	Da
Parcare înăuntru	1
Clasa de risc seismic	Neclasificat

Facilități

- Bucătărie echipată
- Mașină de spălat vase
- Nemobilat (Dispus să mobileze)
- Încălzire centrală proprie
- Aer condiționat

Locație

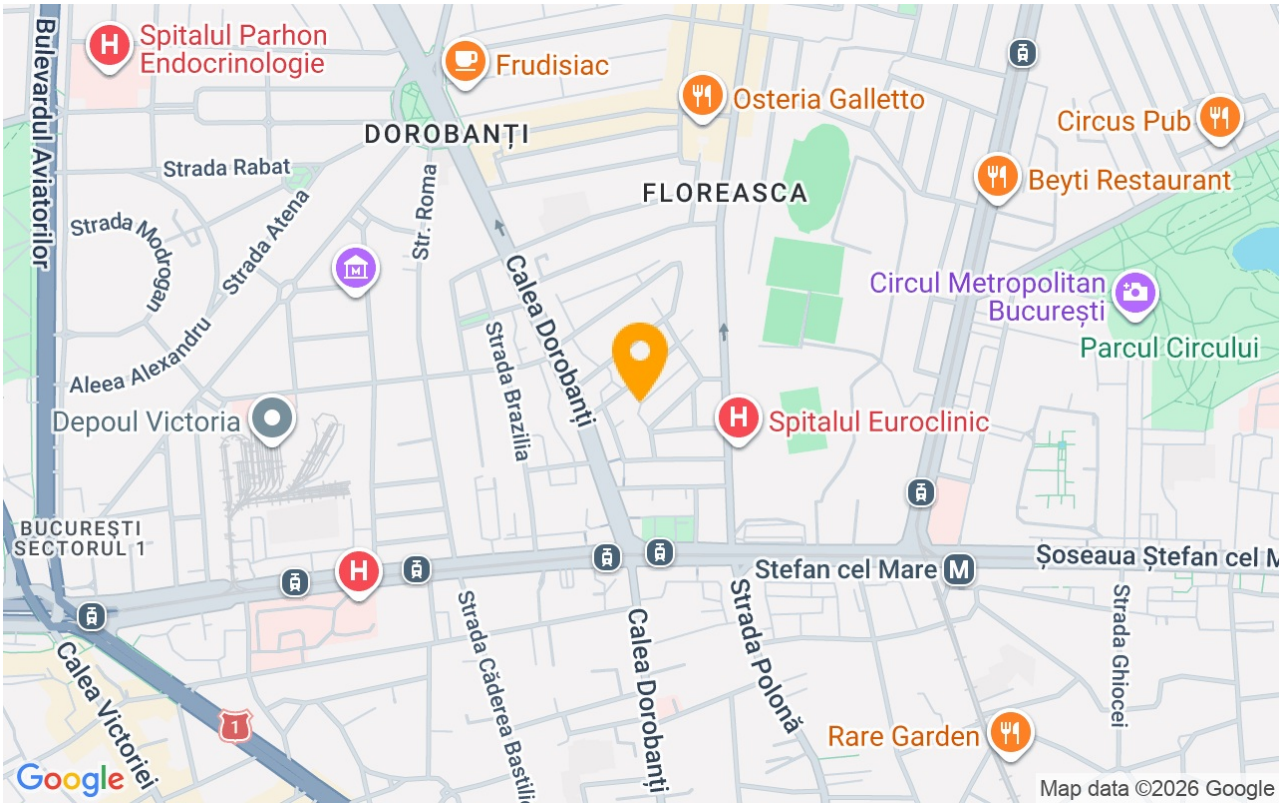

Poze

BLISS Imobiliare © 2026