https://www.blissimobiliare.ro/index.php
(https://www.blissimobiliare.ro/index.php)



**Violetta Tudorache**
+40 729 005 624
contact@blissimobiliare.ro
(mailto:contact@blissimobiliare.ro)

Actualizat pe data de 19 Noiembrie 2026

# Apartament de 3 Camere în Zona Herăstrău – Mobilat, Terasă și Parcare

Nordului, Bucuresti

**1.480 EUR/ lună**
**600.000 EUR**

Referinta web
**#32760**



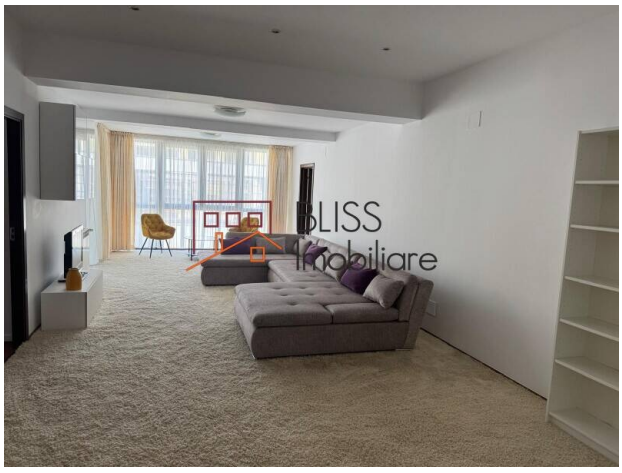

https://www.blissimobiliare.ro/index.php/apartament-3-camere-de-inchiriat-herastrau-nordului-32760
(https://www.blissimobiliare.ro/index.php/apartament-3-camere-de-inchiriat-herastrau-nordului-32760)

## Descriere

**Apartament de 3 Camere în Zona Herăstrău – Mobilat Complet, Terasă și Parcare**

## Acces Rapid către Herăstrău, Promenada Mall și Metrou

Descoperă un apartament spațios și elegant, situat în imediata apropiere a Parcului Herăstrău, într-o zonă exclusivistă și liniștită din nordul Bucureștiului. Cu o suprafață utilă de 151 mp, această locuință se remarcă prin compartimentarea decomandată, finisajele de calitate și facilitățile moderne, oferind un stil de viață rafinat și confortabil.

**Compartimentare Funcțională și Terasă de 9 mp**

- Living generos, cu zonă de dining și acces către o terasă de 9 mp, ideală pentru relaxare în aer liber
- 2 dormitoare luminoase, mobilate complet, cu spații de depozitare inteligente
- 2 băi complet echipate și o toaletă de serviciu
- Bucătărie separată, complet mobilată și utilată cu electrocasnice moderne

**Facilități Premium și Dotări Incluse**

- Mobilat și utilat integral – gata de mutat

- Lift modern în clădire
- Boxă de depozitare inclusă
- Portar și acces securizat în complex
- Loc de parcare inclus

**Localizare excelentă – la doar câteva minute de mers pe jos de Parcul Herăstrău, restaurante de top, cafenele, școli internaționale, Promenada Mall și stații de metrou.**

| Detalii proprietate | |
|---|---|
| **Nr. camere** | 3 |
| **Suprafață utilă** | 151m² |
| **Tipul apartamentului** | Apartament |
| **Compartimentare** | Decomandate |
| **Confort** | Delux |
| **Nr. dormitoare** | 2 |
| **Nr. bucătării** | 1 |
| **Nr. băi** | 2 |
| **Nr. toalete** | 1 |
| **Tipul clădirii** | Bloc |
| **An construcție** | 2010 |
| **Dispunere** | 1S+P+4 |
| **Etaj** | 2 |
| **Nr. balcoane** | 1 |
| **Stare** | Finalizat |
| **Lift** | Da |
| **Parcare înăuntru** | 1 |
| **Nr. depozite** | 1 |

## Facilități

- Bucătărie echipată
- Mașină de spălat vase
- Este mobilat
- Încălzire de la clădire

## Locație




## Poze








BLISS Imobiliare © 2026