https://blissimobiliare.ro/index.php
(https://blissimobiliare.ro/index.php)

Violetta Tudorache
+40 729 005 624
contact@blissimobiliare.ro
(mailto:contact@blissimobiliare.ro)

Actualizat pe data de 26 October 2026

Apartament modern cu 2 camere si mobilier premium Rovere

1.200 EUR/ lună

Referinta web
#145841

ARQA Jolie Village, Iancu Nicolae Jolie Ville , Bucuresti / Ilfov

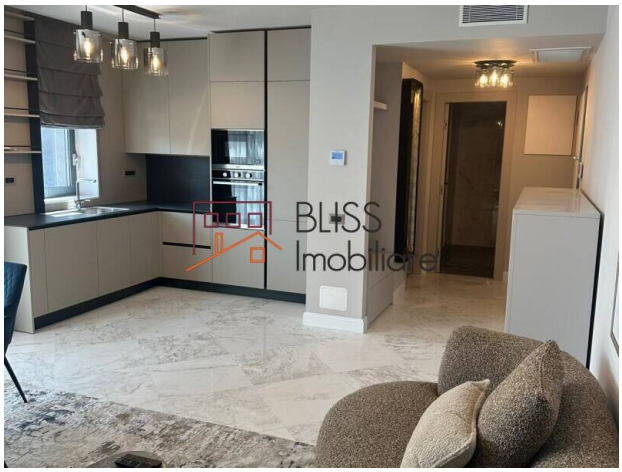

https://blissimobiliare.ro/index.php/apartament-2-camere-de-inchiriat-iancu-nicolae-pipera-145841
(https://blissimobiliare.ro/index.php/apartament-2-camere-de-inchiriat-iancu-nicolae-pipera-145841)

Descriere

Descopera un apartament modern cu 2 camere, finalizat in 2026, cu un interior complet mobilat si utilat premium Rovere. Locuinta are o suprafata utila de 58 mp si este situata la etajul 4 al unui imobil cu regim 1S+P+4, construit in 2025.

58 mp utili, balcon, doua locuri de parcare si facilitati complete

Interiorul include un dormitor, o bucatarie echipata, masina de spalat vase, baie, aer conditionat si incalzire centrala proprie. Apartamentul beneficiaza, de asemenea, de un balcon, oferind un spatiu suplimentar pentru relaxare.

Imobilul dispune de lift si piscina, iar proprietatea include doua locuri de parcare in interior. Apartamentul este situat in ARQA Jolie Village, in zona Iancu Nicolae | Pipera, oferind acces la facilitatile si serviciile disponibile in aceasta zona.

Pentru mai multe informatii si pentru programarea unei vizionari, contacteaza BLISS Imobiliare.

Detalii proprietate	
Nr. camere	2
Suprafață utilă	58m²
Suprafață construită	81m²
Tipul apartamentului	Apartament
Confort	Confort 1
Nr. dormitoare	1
Nr. bucătării	1
Nr. băi	1
Tipul clădirii	Bloc
An construcție	2025
Dispunere	1S+P+4
Etaj	4
Nr. balcoane	1
Stare	Finalizat
Lift	Da
Parcare înăuntru	2
De la dezvoltator	Nu

Facilități

- Bucătărie echipată
- Mașină de spălat vase
- Este mobilat
- Încălzire centrală proprie
- Aer condiționat
- Piscină

Locație

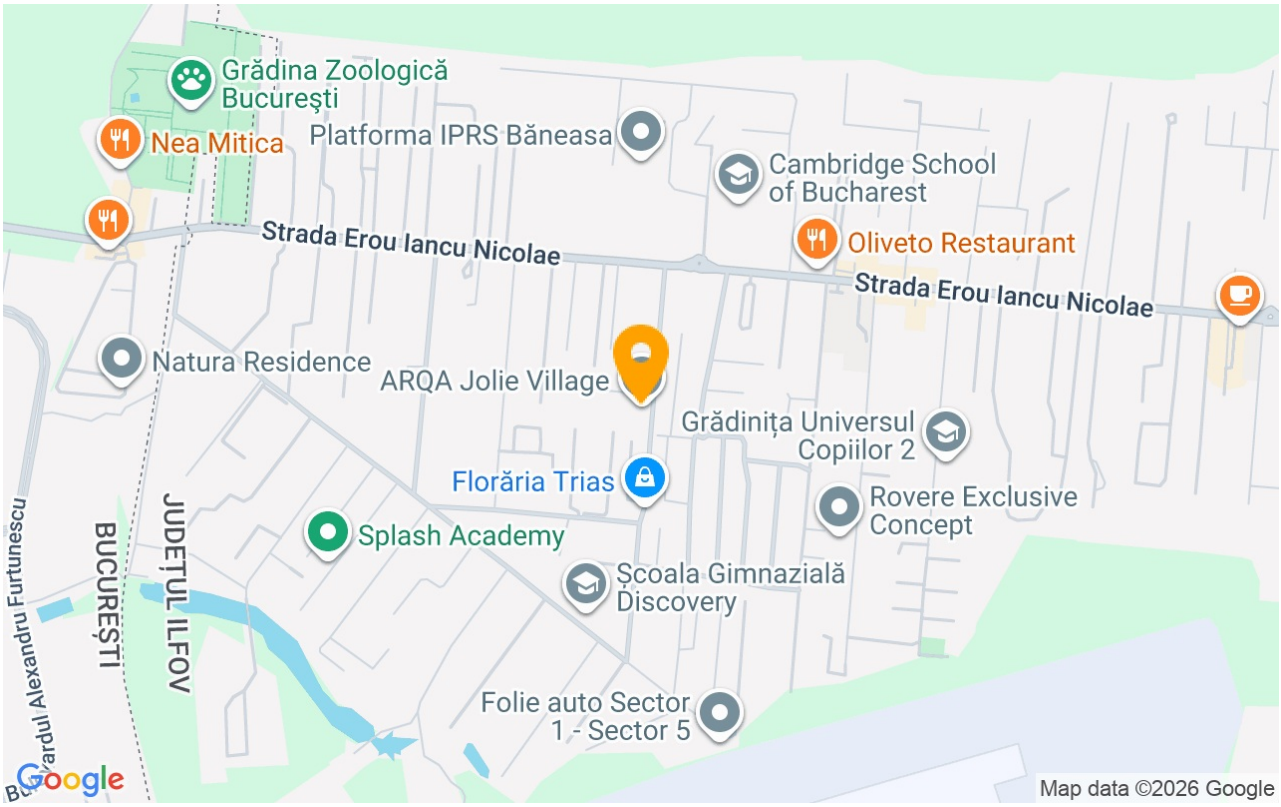

Poze

BLISS Imobiliare © 2026