https://www.blissimobiliare.ro/index.php
(https://www.blissimobiliare.ro/index.php)



Violetta Tudorache
+40 729 005 624
contact@blissimobiliare.ro
(mailto:contact@blissimobiliare.ro)

Actualizat pe data de 23 Noiembrie 2026

Apartament de Lux cu 3 Camere

Primaverii, Bucuresti

690.000 EUR

Referinta web
#126331





https://www.blissimobiliare.ro/index.php/apartament-3-camere-de-vanzare-dorobanti-primaverii-kiseleff-aviatorilor-126331 (https://www.blissimobiliare.ro/index.php/apartament-3-camere-de-vanzare-dorobanti-primaverii-kiseleff-aviatorilor-126331)

Descriere

Apartament cu 3 Camere în Zona Primăverii – 116 mp, Spațios, Mobilat, Luminos & Elegant

116 mp Utili | 2 Dormitoare | Baie + WC Separat | Debara | Lift

Bloc modern în unul dintre cele mai exclusiviste cartiere din București, etaj 3

Vă prezentăm un apartament cu 3 camere, cu o suprafață utilă generoasă de 116 mp, situat la etajul 3 dintr-un bloc modern cu 6 etaje, construit în 2005, în zona Primăverii – unul dintre cele mai rafinate și căutate cartiere rezidențiale din capitală. Proprietatea se remarcă printr-un ambient elegant și luminos, o compartimentare eficientă și dotări complete, oferind confortul și discreția specifice acestei zone de prestigiu.

Complet mobilat și utilat, apartamentul este pregătit pentru ocupare imediată, ideal pentru profesioniști, familii sau expați care apreciază liniștea, eleganța și accesul rapid la cele mai importante zone ale Bucureștiului.

Compartimentare & Spații Interioare

- Living generos și luminos
- 2 dormitoare spațioase

- Bucătărie complet mobilată și echipată, cu debara
- 1 baie completă + 1 toaletă de serviciu
- Spații ample de depozitare

Dotări & Facilități

- Complet mobilat, design modern și funcțional
- Aer condiționat
- Încălzire centralizată de la clădire
- Bucătărie echipată integral
- Finisaje de calitate, ferestre generoase

Facilități ale Imobilului

- Imobil modern, construit în 2005
- Lift modern
- Bloc bine administrat, comunitate selectă

Localizare – Primăverii

Poziție de excepție în inima zonei exclusiviste Primăverii, cu acces rapid la:

- Parcul Herăstrău
- Piața Dorobanți și Piața Aviatorilor
- Ambasade, cluburi diplomatice și restaurante fine-dining
- Principalele artere și zone de business ale capitalei
- Școli internaționale și servicii medicale de top

O oportunitate rară de a locui în una dintre cele mai prețioase și liniștite zone din București, cu tot confortul unui apartament modern și spațios.

Detalii proprietate	
Nr. camere	3
Suprafață utilă	116m²
Tipul apartamentului	Apartament
Confort	Confort 1
Nr. dormitoare	2
Nr. bucătării	1
Nr. băi	1
Nr. toalete	1
Tipul clădirii	Bloc
An construcție	2005
Dispunere	P+6
Etaj	3
Stare	Finalizat
Lift	Da
Nr. depozite	1

Facilități

- Bucătărie echipată
- Este mobilat
- Încălzire de la clădire
- Potrivit pentru birou
- Aer condiționat

Locație

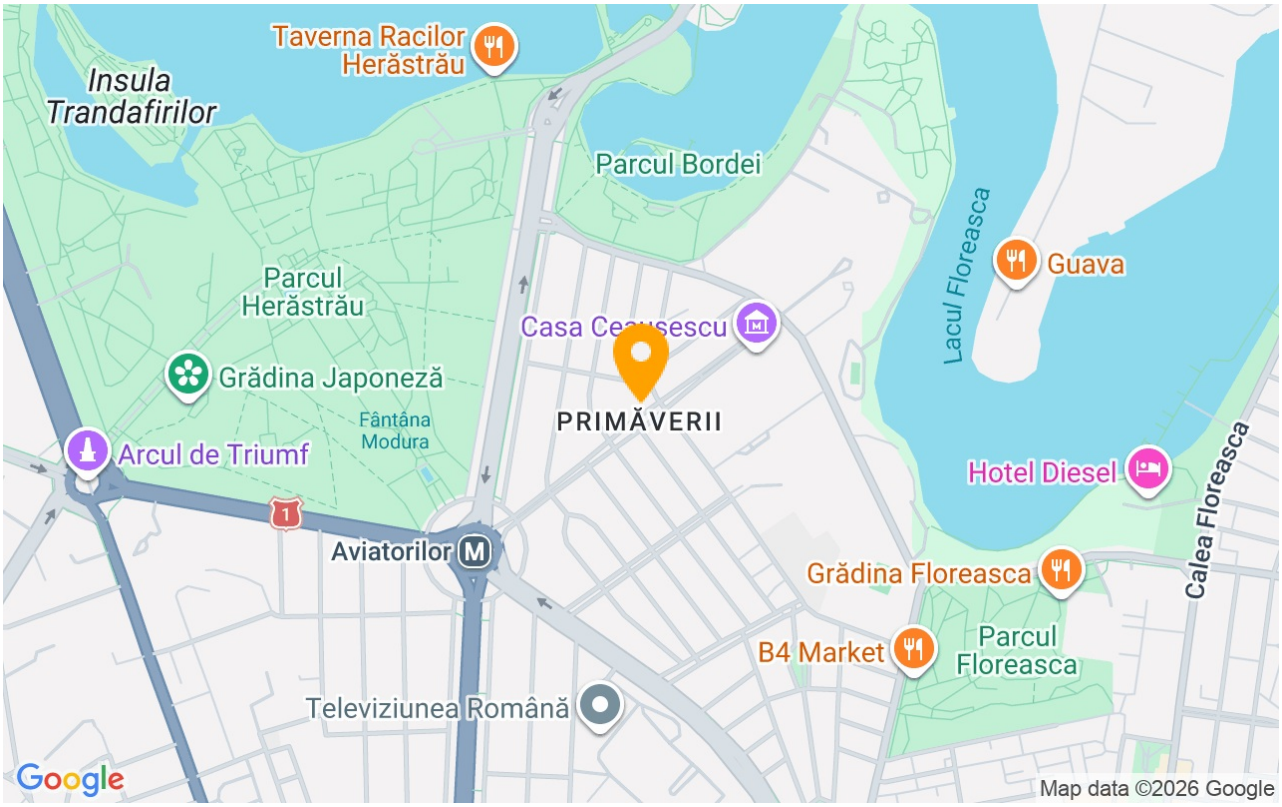

Poze


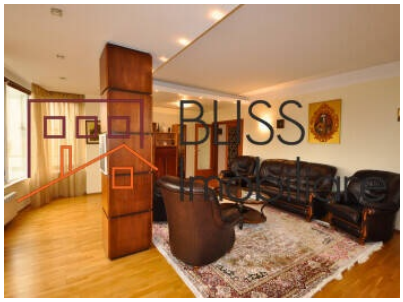





BLISS Imobiliare © 2026