https://www.blissimobiliare.ro/index.php
(https://www.blissimobiliare.ro/index.php)

**Violetta Tudorache**
+40 729 005 624
contact@blissimobiliare.ro
(mailto:contact@blissimobiliare.ro)

Actualizat pe data de 21 October 2026

# apartament 2 camere

WIN Herastrau, Herastrau, Bucuresti

Referinta web
**#115633**

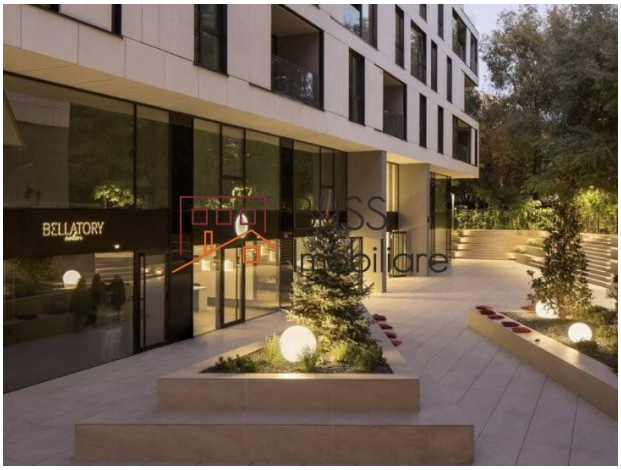

https://www.blissimobiliare.ro/index.php/apartament-2-camere-de-inchiriat-herastrau-nordului-115633
(https://www.blissimobiliare.ro/index.php/apartament-2-camere-de-inchiriat-herastrau-nordului-115633)

## Descriere

Apartament cu  2 camere, situat in  Win Herastrau, loc de parcare subteran.

- Compartimentare:
- zona de living
- Bucătărie
- 1 dormitor
- 1 baie
- 1 terasa
- Apartamentul beneficiază de:
- încălzire in pardoseala
- climatizare centralizată cu termostat
- electrocasnice: maşina de spălat vase, frigider, cuptor , plita, hota, aspirator, maşina de spălat
- 2 Smart tv
- paza la intrare 24/24
- Complexul este poziţionat intre Soseaua Nordului şi bulevardul Nicolae Caramfil , având 3 intrări in parcarea subterana

| Detalii proprietate | |
|---|---|
| **Nr. camere** | 2 |
| **Suprafață utilă** | 60m² |
| **Tipul apartamentului** | Apartament |
| **Compartimentare** | Semi-decomandate |
| **Nr. dormitoare** | 1 |
| **Nr. bucătării** | 1 |
| **Nr. băi** | 1 |
| **Tipul clădirii** | Bloc |
| **An construcție** | 2022 |
| **Dispunere** | 2S+P+5 |
| **Etaj** | 3 |
| **Nr. balcoane** | 1 |
| **Stare** | Finalizat |
| **Lift** | Da |
| **Parcare înăuntru** | 1 |

## Facilități

- Bucătărie echipată
- Mașină de spălat vase
- Este mobilat
- Încălzire de la clădire
- Potrivit pentru birou
- Aer condiționat

## Locație

## Poze

BLISS Imobiliare © 2026