



Violetta Tudorache

+40 729 005 624

contact@blissimobiliare.ro
(mailto:contact@blissimobiliare.ro)

Actualizat pe data de 20 March 2026

Vila 9 camere cu piscina si gradina privata de 450mp

Iancu Nicolae British School Bucharest,
Bucuresti / Ilfov

Referinta web
#111157

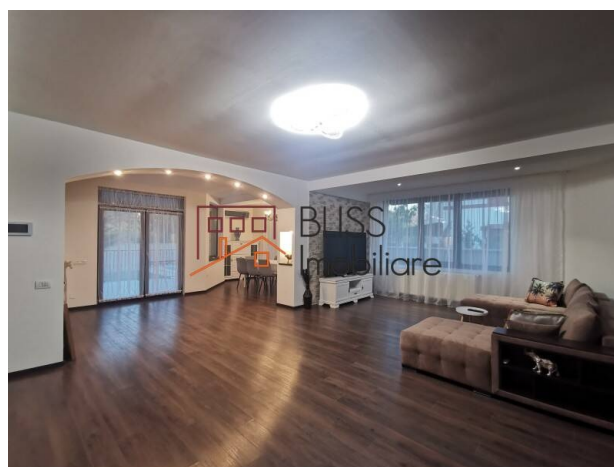
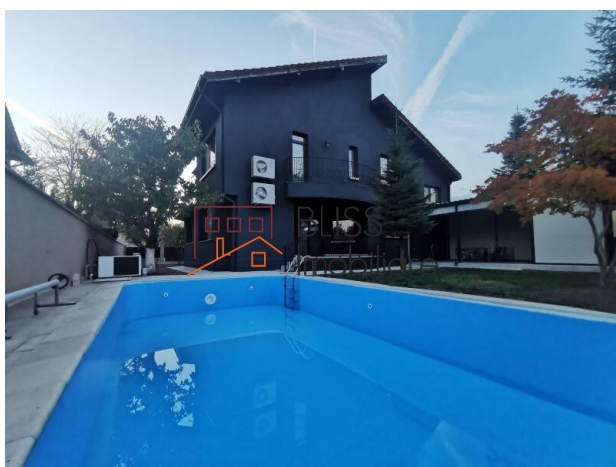

<https://www.blissimobiliare.ro/index.php/casa-9-camere-de-inchiriat-iancu-nicolae-pipera-111157>
(<https://www.blissimobiliare.ro/index.php/casa-9-camere-de-inchiriat-iancu-nicolae-pipera-111157>)

Descriere

Bliss Imobiliare va prezinta o vila spectaculoasa, renovata in 2022, in zona Iancu Nicolae, aproape de British School si liceul Mark Twain.

Langa scoli internationale, Jolie ville, centre fitness, spa si restaurante

Vila cu 9 camere are configuratia P+1+M si suprafata construita 500 mp (suprafata utila de 400 mp) si este desfasurata astfel:

- Living spațios cu zonă de luat masa;
- Bucatarie complet mobilata si utilata, inclusiv masina de spalat vase;
- 4 dormitoare care sunt mobilate si prezinta multa lumina naturala;
- Camera cu birou, pentru spatiu de lucru;
- 4 bai si o toaleta pentru oaspeti;
- 2 balcoane cu vedere liberă;

Gradina are o suprafata de 450 mp, unde este prezenta piscina, iar pe langa aceasta exista o zona acoperita pentru bucatarie de vara, o baie si un spatiu de depozitare.

Proprietatea prezinta 5 locuri de parcare disponibile, din care doua sunt in garaj si celelalte 3 la exterior.







Printre facilitati mentionam centrala termica si aerul conditionat pentru confortul dumneavoastra.

În imediata vecinătate se află British School, stația de autobuz 450 și 473, Starbucks, Jollie Ville, mai multe centre fitness și spa și restaurante.

Detalii proprietate

Nr. camere	9
Suprafață utilă	400m ²
Suprafață construită	500m ²
Nr. dormitoare	4
Nr. bucătării	1
Nr. băi	4
Nr. toalete	1
Tipul clădirii	Casa
An construcție	2007
Anul renovării	2022
Nr. balcoane	2
Stare	Finalizat
Total teren	625m ²
Amprenta la sol	173m ²
Grădină	452m ²
Parcare înăuntru	2
Parcare afară	3

Facilități

- | | | |
|--|---|--|
|  Bucătărie echipată |  Mașină de spălat vase |  Este mobilat |
|  Încălzire centrală proprie |  Aer condiționat |  Piscină |

Locație

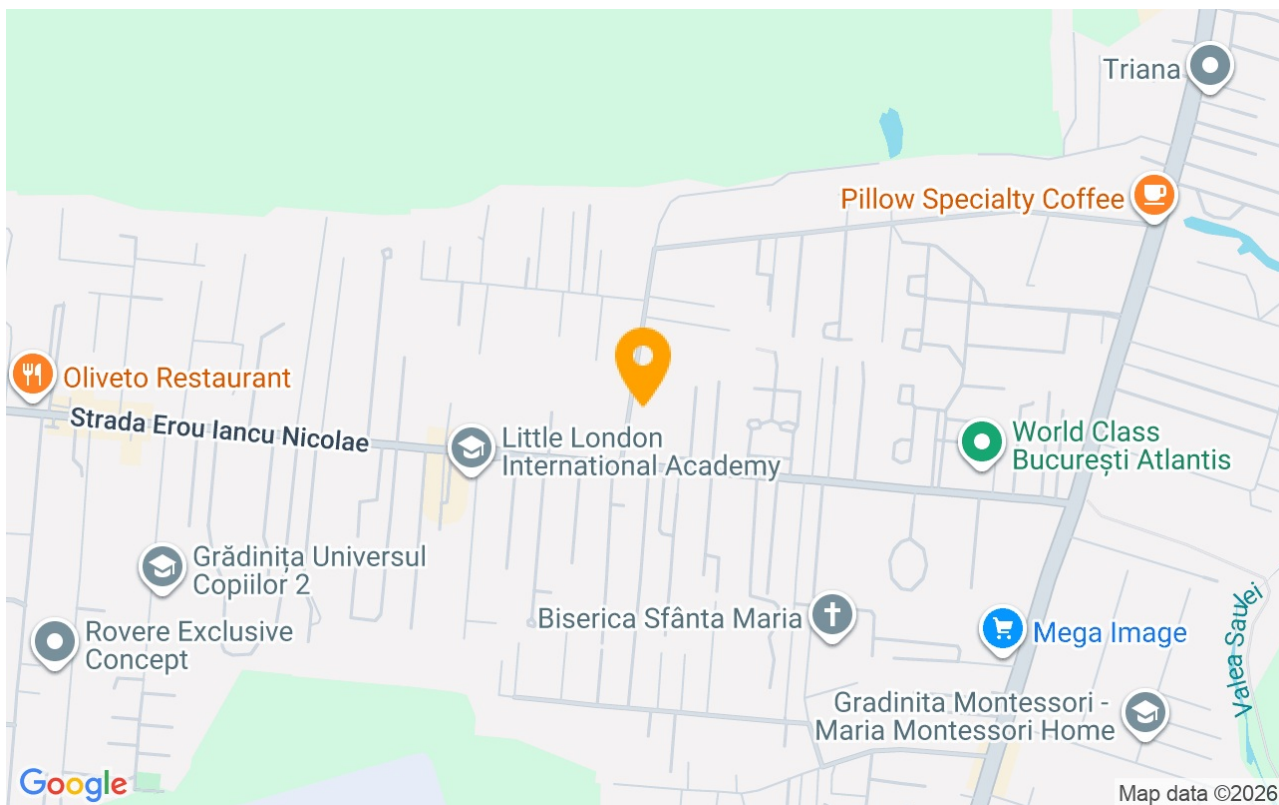

Poze

